

## Cartographie du parcellaire prévue pour l'épandage en 2023

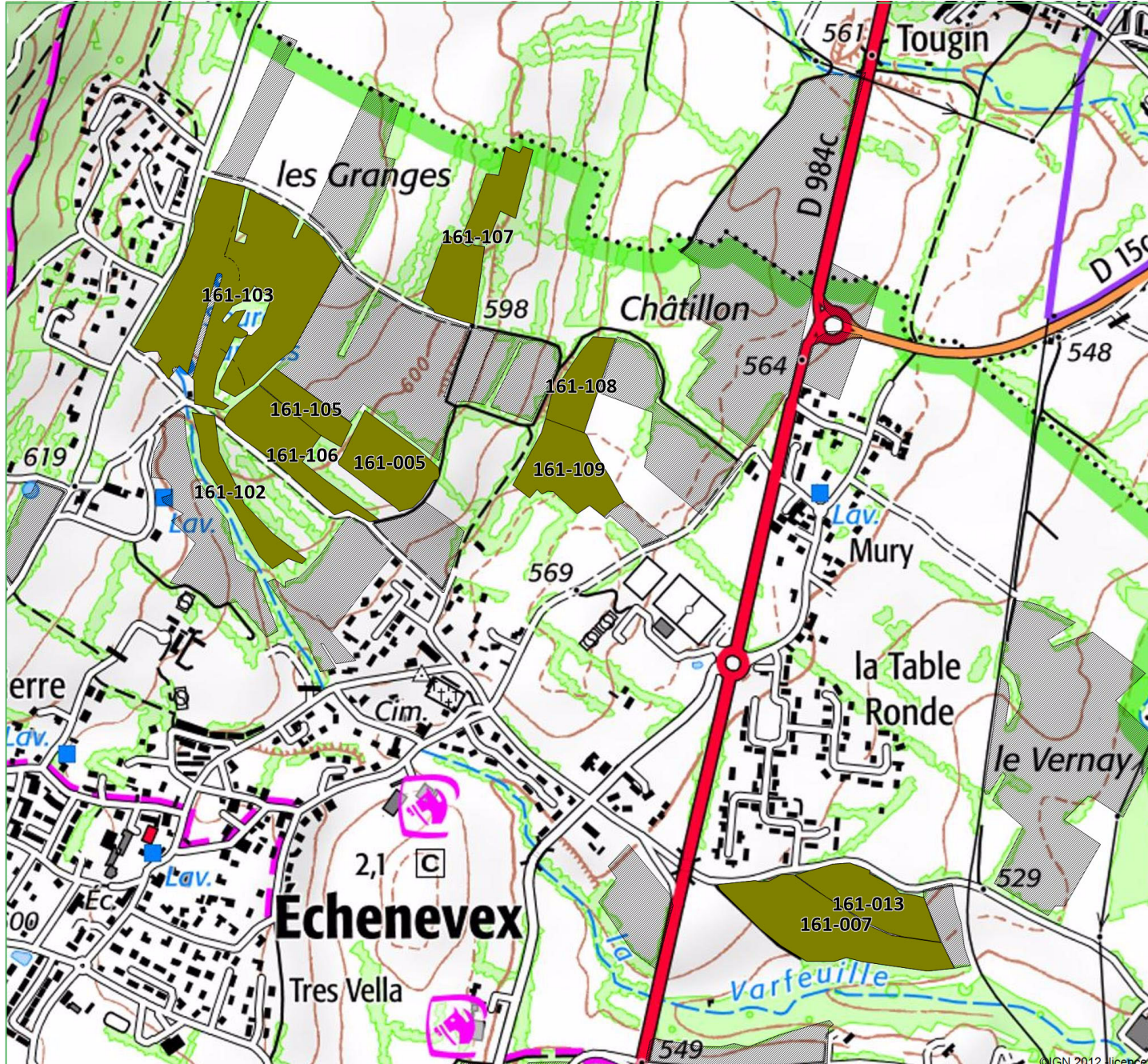

- | Parcelles prévues en 2023 | Parcelles non prévues |
|---------------------------|-----------------------|
| Agnoletti Fabrice         | Autres parcelles      |
| Bertshi Jean-Yves         |                       |
| Bon Tristan               |                       |
| Bonier Jean-François      |                       |
| Buffaz Francine           |                       |
| Carrichon Adrien          |                       |
| Courtois Bernard          |                       |
| Dourlen Philippe          |                       |
| Duty Fabien               |                       |
| Etasse David              |                       |
| Fournier Armand           |                       |
| Hermann Gérard            |                       |
| Tercier Damien            |                       |
| Vibert François           |                       |

## Cartographie du parcellaire prévue pour l'épandage en 2023

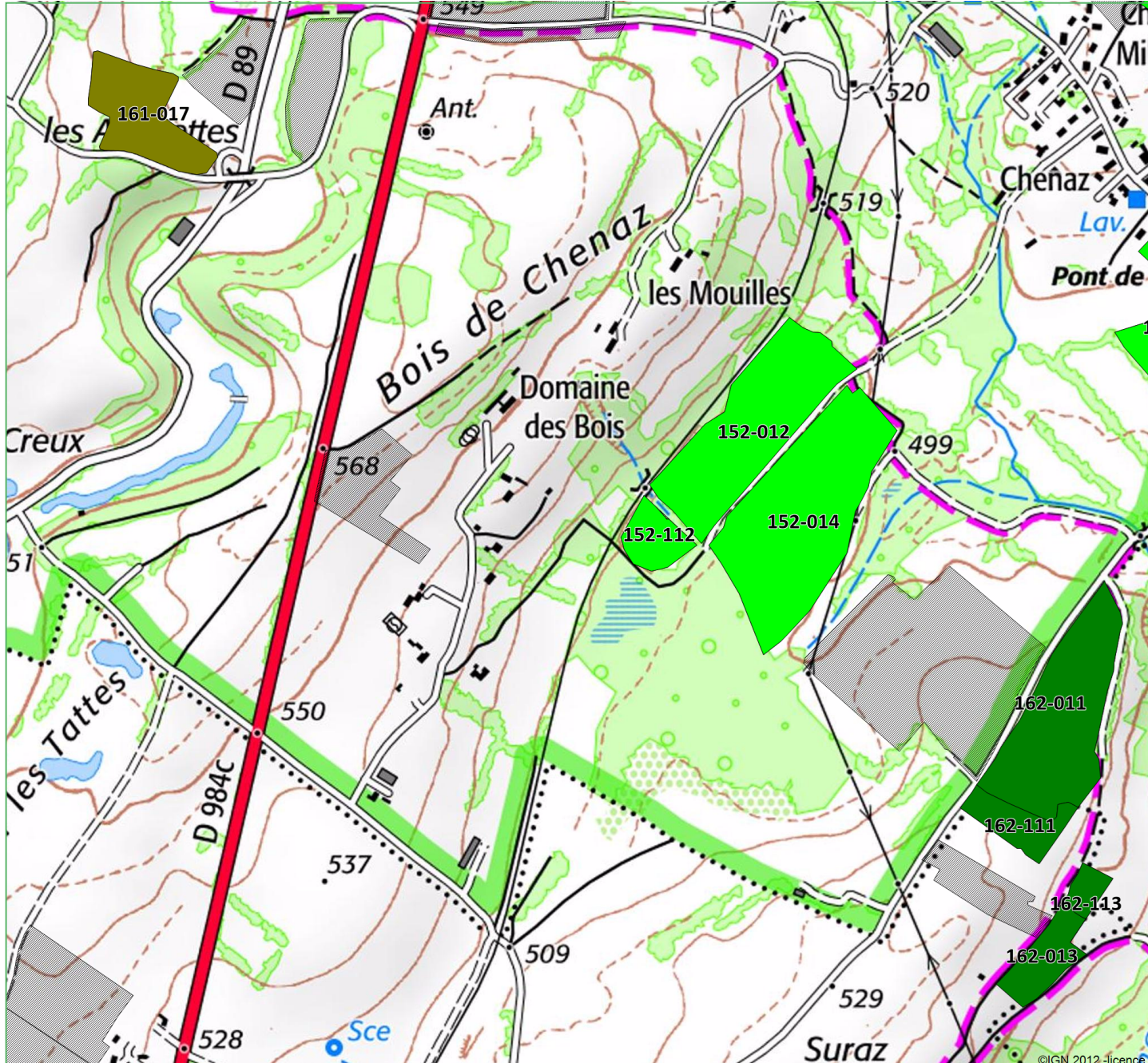

- | Parcelles prévues en 2023 | Parcelles non prévues |
|---------------------------|-----------------------|
| Agnoletti Fabrice         | Autres parcelles      |
| Bertschi Jean-Yves        |                       |
| Bon Tristan               |                       |
| Bonier Jean-François      |                       |
| Buffaz Francine           |                       |
| Carrichon Adrien          |                       |
| Courtois Bernard          |                       |
| Dourlen Philippe          |                       |
| Duty Fabien               |                       |
| Etasse David              |                       |
| Fournier Armand           |                       |
| Hermann Gérard            |                       |
| Tercier Damien            |                       |
| Vibert François           |                       |



Echelle : 1 / 10 000ème



**VALTERRA**